

LISTA MOVIMENTO 5 STELLE X MUNICIPALITA'



CANDIDATA PRESIDENTE LILIANA COPPOLA
CON MATTEO BRAMBILLA SINDACO



I CANDIDATI CONSIGLIERI :

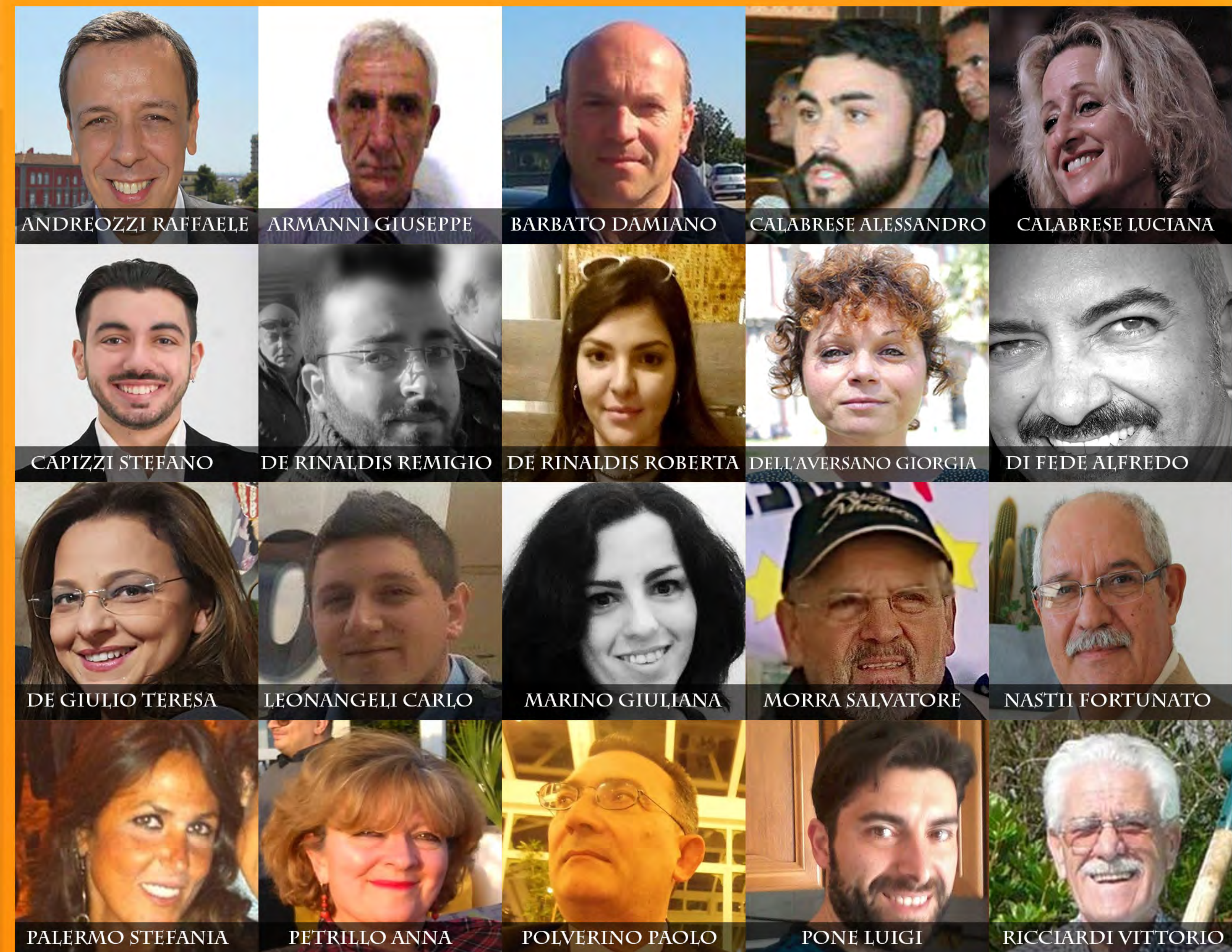

PARTECIPA ANCHE TU :
FB : MOVIMENTO 5 STELLE 10 MUNICIPALITA'



AMBIENTE

LA TUTELA DI TUTTO IL TERRITORIO BAGNOLI (BONIFICA, PIANO EMERGENZA ZONA ROSSA, PARCO VERDE URBANO, PIANO CEMENTO ZERO), DELLE AREE VERDI DISTRETTO DEL RICICLO RACCOLTA DIFFERENZIATA, VALORIZZAZIONE IMPIANTI SPORTIVI (EX CINODROMO)

STATO E CITTADINI

SPORTELLO PER IL CITTADINO CON TUTTI I SERVIZI COMUNALI E DELLE PARTECIPATE, DECENTRAMENTO AMMINISTRATIVO, DIRETTA WEB DELLE RIUNIONI DEL CONSIGLIO, BILANCIO PARTECIPATO - FORUM CIVICI ON-LINE CON PROPOSTE DEI CITTADINI E REFERENDUM PROPOSITIVI VIA WEB. CENSIMENTO E RIQUALIFICAZIONE STRUTTURE IN DISUSO/DIROCCATE

SVILUPPO, LAVORO, TURISMO

MARE SPIAGGIA PUBBLICA, ITINERARI E ATTRATTORI TURISTICI DELL'AREA FLEGREA, VALORIZZAZIONE DEL PATRIMONIO ARCHEOLOGICO, DELLE TERME DI AGNANO E DI TUTTE LE SORGENTI TERMALI, DELL'AREA EX NATO. PROGETTI PER LA CREAZIONE DI POSTI DI LAVORO DAL TERZIARIO AVANZATO E A BASSO IMPATTO AMBIENTALE, AUTONOMIA ENERGETICA (FONTI RINNOVABILI, FOTOVOLTAICO E VETRI FOTOCROMICI, GEOTERMIA A BASSA ENTALPIA, ENERGIA DEL MARE.

CONNETTIVITA' E INFORMATICA

PROGRAMMI OPEN SOURCE, ZONE WIFI ACCESSO INTERNET GRATUITO, AULE MULTIMEDIALI E CONNESSIONI A INTERNET IN TUTTE LE SCUOLE E CORSI I DI ALFABETIZZAZIONE INFORMATICA PER ADULTI;

TRASPORTI E VIABILITA':

POTENZIAMENTO E PROLUNGAMENTO CORSE LINEA 2 E CUMANA NEI FINE-SETTIMANA NELLE ORE SERALI E NOTTURNE - RIQUALIFICAZIONE NUOVA STAZIONE DI AGNANO LINEA 2. MOBILITÀ ALTERNATIVA, FUNIVIA, ISTITUZIONE DI MINIBUS ELETTRICI, CAR SHARING E TAXI A TARIFFA AGEVOLATA PER GIOVANI NELLE ORE NOTTURNE E NEI FINE SETTIMANA AL FINE DI DECONGESTIONARE IL TRAFFICO E L'INQUINAMENTO ACUSTICO E ATMOSFERICO NELLE ZONE DELLA MOVIDA DI BAGNOLI-COROGLIO. RIAPERTURA DELLA LINEA 6 E DELLE STAZIONI IN SITUAZIONI DI DEGRADO. MIGLIORAMENTO DELLA SICUREZZA DELLA VIABILITÀ DELLA PISTA CICLABILE.